VILNIUS

# VILNIUS PASS

Enjoy your stay in Vilnius

# Contents
# Inhaltsverzeichnis
# Tresc
# Содержание


2 About Vilnius Pass
Über Vilnius Pass
O Vilnius Pass
О Vilnius Pass

6 Tours
Führungen
Wycieczki
Экскурсии

11 Museums
Museen
Muzea
Музеи

24 Parks
Parks
Parki
Парки

25 Galleries, Souvenirs
Galerien, Souvenirs
Galerie, upominki
Галереи, сувениры

27 Restaurants
Gaststätten – Restaurants
Restauracje
Рестораны

31 Cafés, Bars
Cafés, Bars
Kawiarnie, bary
Кафе, Бары

32 Transport
Verkehr
Transport
Транспорт

34 Leisure, Entertainment
Freizeit, Unterhaltungen
Odpoczynek, rozrywki
Отдых, развлечения

# EN About Vilnius Pass

The Vilnius Pass is oriented towards tourists who want to make the most of their trip and discover as much of the city as possible. A valid and activated pass will not be replaced and no refund will be given on it;
One-time services will be provided free-of-charge only upon submission of the pass with a QR-Code; 72 hour pass with public transport is valid in buses and trolleybuses.

## How to use it

For tours, museums and parks show your Vilnius Pass QR code on your card or mobile app before entering. For galleries, restaurants and entertainment services just show your Vilnius Pass.

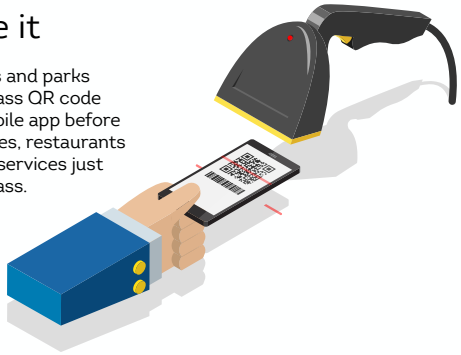

# DE Über Vilnius Pass

Der Vilnius Pass richtet sich an Touristen, die ihre Reise bestmöglich nutzen und so viel wie möglich von der Stadt entdecken möchten. Ein gültiger und aktivierter Pass kann nicht ersetzt oder erstattet werden können. Einmalige Dienstleistungen werden kostenlos nur gegen der Vorlage des Passes QR-Code erbracht. Der 72-Stunden-Pass mit Fahrkarte für öffentliche Verkehrsmittel ist in Bussen und Trolleybussen gültig.

## Wie benutzt man sie

Für Touren, Museen und Parks zeigen Sie Ihren Vilnius Pass QR-Code auf Ihrer Karte oder mobilen App vor der Eingabe. Für Galerien, Restaurants und Unterhaltungsdienste zeigen Sie einfach Ihren Vilnius-Pass.

ABOUT VILNIUS PASS

# PL O Vilnius Pass

Vilnius Pass jest zorientowany na turystów, którzy chcą jak najlepiej wykorzystać swoją podróż i odkryć jak najwięcej miasta. Ważny i aktywowany karnet Vilnius Pass nie zostanie zastąpiony inną kartą, ani nie zostanie przyznany zwrot pieniędzy; Jednorazowe usługi będą świadczone nieodpłatnie tylko po przedstawieniu karnetu Vilnius Pass wraz z QR kodem; 72-godzinny przejazd środkami transportu publicznego obowiązuje w autobusach i trolejbusach.

## Jak korzystać

W przypadku wycieczek, muzeów i parków przed wejściem pokaż kod QR na karcie Vilnius Pass lub aplikacji mobilnej. W przypadku galerii, restauracji i usług rozrywkowych wystarczy pokazać swoją przepustkę wileńską.

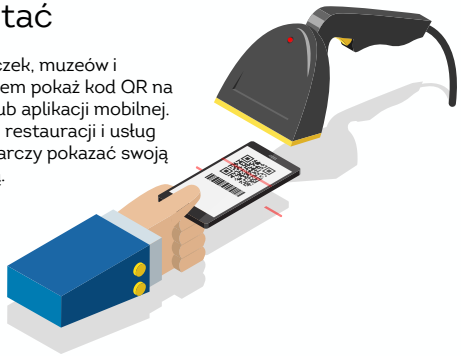

# RU О Вильнюс Пасс

Vilnius Pass предназначен для туристов, желающих путешествовать и открывать как можно больше участков города. Действительный и активированный Vilnius Pass не подлежит замене. Убытки не подлежат возмещению. Разовые услуги предоставляются бесплатно только при предоставлении Vilnius Pass с QR-кодом. Vilnius Pass, выдающимся на 72 часа, можно пользоваться в общественном транспорте, например, в автобусах и троллейбусах.

## Как пользоваться

Для туров, музеев и парков перед тем, как войти, укажите свой QR-код Vilnius Pass на своей карте или в мобильном приложении. Для галерей, ресторанов и развлекательных услуг просто покажите свой Vilnius Pass.

# Top Attractions

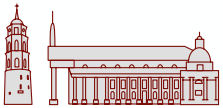

Vilnius can be explored in many ways. The city is known for its special history and its Old Town recognised by UNESCO. Vilnius can always be discovered anew – it is full of engaging attractions, active entertainment and activities for the whole family. Here are some suggestions for the most interesting ways to spend your time in the Lithuanian capital.

## Special offers

| No. | Services | With Vilnius Pass | Regular price |
|---|---|---|---|
| 1. | Hop on - Hop off Tour in Vilnius | FREE | 15 EUR |
| 2. | Tv Tower | FREE | 11 EUR |
| 5. | Thematic Walking Tour | FREE | 12 EUR |
| 10. | Old and Modern Vilnius bike Tour | 13 EUR | 25 EUR |
| 11. | Palace of the Grand Dukes of Lithuania | FREE | 7 EUR |
| 57. | Hot Air Balloon | 95 EUR | 109 EUR |

**Discount: 71 EUR**

# History Lovers

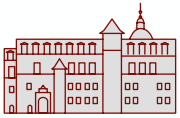

Learn about the history and culture of the city. Discover the heritage of Lithuanian painters in fine arts museums. Also, do not forget to visit the historical museums to find out about the past of Lithuania and Vilnius. Explore the Old Town by listening to unheard stories from a guide and look at the city from the Gediminas Castle Tower. Dig in the past as you enjoy the historical meals.

## Special offers

| No. | Services | With Vilnius Pass | Regular price |
|---|---|---|---|
| 1. | Hop on - Hop off Tour in Vilnius | FREE | 15 EUR |
| 2. | Gediminas Castle | FREE | 5 EUR |
| 4. | Audioguide rental | FREE | 10 EUR |
| 5. | Thematic Walking Tour | FREE | 12 EUR |
| 11. | Palace of the Grand Dukes of Lithuania | FREE | 7 EUR |
| 44. | Restaurant Ertlio namas | FREE hot beverage when ordering from menu | |

**Discount: 49 EUR**



# Active Leisure

Challenge yourself with extreme activities or just have an active leisure time. Go on adventurous trips by bike, boat or kayak. Take a look at the Vilnius' panoramic view from a hot air balloon. Have a wonderful time by yourself and with your friends.

## Special offers

| No. | Services | With Vilnius Pass | Regular price |
|---|---|---|---|
| 4. | Audioguide rental | FREE | 10 EUR |
| 5. | Thematic Walking Tour | FREE | 12 EUR |
| 10. | Mountain Bike Tour | 13 EUR | 25 EUR |
| 59. | Hot Air Balloon flight | 89 EUR | 99 EUR |
| 62. | Kayak Tours & Winter Activities | 32 EUR | 40 EUR |
| 63. | Sport Shooting EKSKOMISARŲ BIURAS | 29 EUR | 51 EUR |

**Discount: 74 EUR**

# Family Goals

Special entertainment awaits even the littlest ones. Make family memories by going on a bus tour. Visit magical museums or discover the world of virtual reality. Try the ancient crafts, and come to the local restaurants that have kids' zones to replenish your energy between attractions.

## Special offers

| No. | Services | With Vilnius Pass | Regular price |
|---|---|---|---|
| 1. | Hop on - Hop off Tour in Vilnius | FREE | 15 EUR |
| 8. | Zoo Park | 5 EUR | 10 EUR |
| 11. | Palace of the Grand Dukes of Lithuania | FREE | 7 EUR |
| 30. | TV Tower | FREE | 11 EUR |
| 29. | Museum of Illusion | 5,5 EUR | 11 EUR |
| 33. | Museum of Chocolate sculptures | FREE | 5 EUR |

**Discount: 48,50 EUR**

## Regular Tours in Vilnius VILNIUSCITYTOUR.COM

1

Aušros Vartų g. 4
+370 600 60080
info@vilniuscitytour.com
www.vilniuscitytour.com

VILNIUS CITY TOUR, HOP ON-HOP OFF (languges EN, LT, RU, PL, UA, DE, FR, IT, ES, NO, SE, FI) starts from Cathedral Square 10:00; last take off at 15:25

**SAVE 15 EUR**

Free

Discount valid only for 24 hours Hop on - Hop off bus ticket with all kind of Vilnius Pass cards.

**EN** | Everyday tours around Vilnius are organized from Aušros Vartų Str. 4, Cathedral Square and Town Hall Square. You can buy VILNIUS CITY TOUR with audio guide 24 h HOP ON-HOP OFF ticket. You should look for the red bus with the inscription "VILNIUS CITY TOUR".

**DE** | Die tägliche Exkursionsorganisation durch Vilnius von der Aušros-Vartų-Straße 4, dem Kathedralenplatz und dem Rathausplatz. Sie können eine Fahrt VILNIUS CITY TOUR mit Audioguide oder die HOP ON-HOP OFF-Tour Karte für 24 Stunden kaufen. Suchen Sie einen roten Autobus mit der Aufschrift „VILNIUS CITY TOUR". Außerdem organisieren wir Rundfahrten durch Litauen.

**PL** | Wycieczki po Wilnie organizowane codziennie spod Ostrej Bramy (Aušros Vartų g. 4), z Placu Katedralnego i Placu Ratuszowego. Możesz kupić jedną wycieczkę Vilnius City Tour z audioprzewodnikiem lub bilety HOP ON HOP OFF ważne przez 24 h. Należy wypatrywać autobusów z napisem „VILNIUS CITY TOUR".

**RU** | Ежедневные туры по Вильнюсу организуются от ул. Aušros Vartų 4, Кафедральной площади и Ратушной площади. Вы можете купить билет на одну обзорную экскурсию VILNIUS CITY TOUR с аудиогидом или билеты на 24 час. на Hop On-Hop Off тур. Ищите красные автобусы с надписью «VILNIUS CITY TOUR».

## HOP ON - HOP OFF Sightseeing Tours in Vilnius CITY TOUR

2

Cathedral square
+370 655 66839
info@valandele.lt
www.vilnius-sightseeing.com

V-VII 11:00; 12:30; 14:00; 15:30

(languges EN, LT, RU, PL, UA, DE, FR, IT, ES, NO, FI)

**SAVE 12 EUR**

Free

At least 2 participants needed for the tours
Discount valid only for 24 hours Hop on - Hop off bus ticket with all kind of Vilnius Pass cards.

**EN** | HOP ON - HOP OFF Tours in Vilnius, from Cathedral Square or Town Hall Square. Book in advance to Europos parkas, Kernavė or any private tours. Possibility of the transfer from your hotel. You should look for the bus with camomile and the inscription "VILNIUS SIGHTSEEING TOURS".

**DE** | HOP ON - HOP OFF Stadtführungen in Vilnius, von der Kathedrale und dem Rathausplatz. Sie können im Voraus die Touren nach Europas Park oder Kernavė, auch andere private Touren buchen. Es gibt auch die kostenlose Transfer-Dienstleistung. Suchen Sie bitte einfach auf den Bus mit Kamille und der Aufschrift „VILNIUS SIGHTSEEING TOURS".

**PL** | HOP ON - HOP OFF wycieczki w Wilnie, od placu Katedralnego i Ratuszowego. Możesz zarezerwować z wyprzedzeniem wycieczki do Parku Europy, Kiernowa (Kernavė) lub inne prywatne wycieczki. Możliwy transfer do hotelu. Wystarczy znaleźć autobus z rumiankiem i nadpisem „VILNIUS SIGHTSEEING TOURS".

**RU** | HOP ON - HOP OFF туры по Вильнюсу от Кафедральной или Ратушной площадей. Вы также можете заказать заранее туры в Парк Европы, Кернаве или любые другие частные туры. Возможен трансфер из Вашей гостиницы. Ищите автобус с изображением ромашек и надписью «VILNIUS SIGHTSEEING TOURS».





## Audioguide rental

3

Pilies g. 2
+370 526 29660
tic@vilnius.lt
www.vilnius-tourism.lt

I-VII 9:00-18:00

**SAVE 10 EUR**

Free

50 EUR deposit is required. Audio Guide can be rented for 24, 48 and 72 hours.

**EN** | Tourists can discover the most interesting places of Vilnius Old Town by following the audio guide route. Audio guides are recorded in Lithuanian, English, German, Polish and Russian.

**DE** | Die Touristen können die interessantesten Sehenswürdigkeiten der Altstadt von Vilnius entdecken, wenn sie der Audio-Exkursion gehen und sich die Aufnahme des Audioguides anhören. Die Tonaufnahmen sind auf Litauisch, Englisch, Deutsch, Polnisch und Russisch.

**PL** | Najciekawsze miejsca na Starówce Wileńskiej turyści mogą odkryć, słuchając nagrań z audioprzewodnika. Dostępne są nagrania w języku litewskim, angielskim, niemieckim, polskim i rosyjskim.

**RU** | Самые интересные уголки Старого города можно посетить, воспользовавшись аудиогидом. Аудиоэкскурсия записана на литовском, английском, немецком, польском и русском языках.

## Chernobyl Tour

4

A.Stulginskio g. 5, Vilnius (tour agency)
+370 6182 79 26
info@feelzcity.com
www.feelzcity.com

VI-VII 10:00

**SAVE 8 EUR**

24 EUR for guided tour

1 day advance reservation required. Free pick up from the hotel.

**EN |** A worldwide hit - HBO series Chernobyl were filmed in Vilnius. Visit filming sites, including one of the sleeping quarters - Fabijoniškės, real KGB prison and more at our guided tour. Learn about soviet life as well as the real Chernobyl catastrophe.

**DE |** Ein weltweiter Hit - die HBO-Serie Tschernobyl wurde in Vilnius gedreht. Besuchen Sie Drehorte, darunter eines der Schlafräume - Fabijoniškės, das echte KGB-Gefängnis und vieles mehr bei unserer Führung. Erfahren Sie mehr über das sowjetische Leben und die reale Katastrophe von Tschernobyl.

**PL |** Światowy hit - serial HBO Czarnobyl został nakręcony w Wilnie. Odwiedź miejsca filmowania, w tym jedną z sypialni - Fabijoniškės, prawdziwe więzienie KGB i inne podczas naszej wycieczki z przewodnikiem. Poznaj życie radzieckie, a także prawdziwą katastrofę w Czarnobylu.

**RU |** Мировой хит - сериал HBO Чернобыль был снят в Вильнюсе. Посетите места съемок, в том числе один из спальных кварталов - Фабийонишкес, настоящую тюрьму КГБ и многое другое в нашей экскурсии. Узнайте о советской жизни, а также о настоящей чернобыльской катастрофе.

## Regular Walking Tours VILNIUS WITH LOCALS

5

Gaono g. 1
+370 691 69365
hello@vilniuswithlocals.com
www.vilniuswithlocals.com

I - VII 9:00-18:00

**SAVE 12 EUR** for Soviet Vilnius Tour
**SAVE 12 EUR** for Ghost Vilnius Tour
Free FREE Soviet Vilnius Tour
FREE Ghost Vilnius Tour

**Soviet tour:** November-March: Monday, Saturday at 2pm;
April-October: Monday, Tuesday Thursday and Saturday at 3 pm from Gediminas Monument
**Ghost tour:** March-September: Friday, Saturday at 7 pm from Gaono g. 1

Group size limited. 1 day advance reservation required.

**EN** | The best way to explore the city? With locals, of course. Join a walking tour guided by a local and discover Vilnius a fun way. Friendly guides are ready to tell you captivating stories and share their knowledge about Vilnius history.

**DE** | Der beste Weg, um die Stadt zu erkunden? Natürlich mit Einheimischen. Nehmen Sie an einer von einem Einheimischen geführten Wanderung teil und entdecken Sie Vilnius auf spielerische Weise. Freundliche Führer erzählen Ihnen fesselnde Geschichten und teilen ihr Wissen über die Geschichte von Vilnius.

**PL** | Najlepszy sposób na zwiedzanie miasta? Oczywiście z miejscowymi. Dołącz do pieszej wycieczki prowadzonej przez miejscowego i odkryj Wilno w zabawny sposób. Przyjaźni przewodnicy chętnie opowiedzą Ci fascynujące historie i podzielą się swoją wiedzą na temat historii Wilna.

**RU** | Лучший способ исследовать город? С местными жителями, конечно. Присоединитесь к пешеходной экскурсии под руководством местного жителя и откройте для себя Вильнюс в увлекательной игровой форме. Дружелюбные гиды готовы рассказать вам увлекательные истории и поделиться своими знаниями об истории Вильнюса.

## Bike Tours VELOTAKAS

6

Stulginskio g. 5
+370 618 45727
info@velotakas.lt
www.velotakas.lt/en

V-VII 10:00 Old and modern Vilnius Tour
I-VI 10:00; VII 13:00 Pavilnys Regional Park Tour

**SAVE 12 EUR**
13 EUR

1 day advance reservation required.

**EN** | Bike Vilnius Velotakas offers city, nature and mountain bike tours, regular and tailored, for individuals and groups. New city and mountain bikes for rent (with lockers and helmets FREE of charge). Book online or call.

**DE** | Bike Vilnius Velotakas bietet Stadt-, Natur- und MTB-Touren, regelmäßige und maßgeschneiderte, für Einzelpersonen und Gruppen. Neue Stadt- und MTB-Fahrräder zu mieten (mit Schließfächern und Helme kostenlos). Buchen Sie online oder rufen Sie uns an.

**PL** | Bike Vilnius Velotakas oferuje wycieczki rowerowe po mieście, przyrodnicze i górskie, regularne i dostosowane dla osób i grup. Do wynajęcia nowe rowery miejskie i górskie (ze schowkami na bagaż i kaskami BEZPŁATNIE). Zarezerwuj online lub zadzwoń.

**RU** | Bike Vilnius Velotakas предлагает регулярные и индивидуальные экскурсии на городских, кроссовых и горных велосипедах для отдельных лиц и групп. Аренда новых городских и горных велосипедов (замки и каски БЕСПЛАТНО). Резервация на сайте или по телефону.

## Bike Tours & Rental VELO-CITY VILNIUS

7

Pylimo g. 31
+370 674 12123
info@velovilnius.lt
www.velovilnius.lt

1 April - 30 September
I-VII 10:00 - 20:00

**SAVE 10 EUR** for 3,5 hour Tour "Welcome to Vilnius"
**SAVE 5 EUR** for daily bike rental

Additional 5 EUR cost for longer Tour "All Sides of Vilnius". 3,5 hours is the average tour length, not minimum/maximum. Please inform about any time restrictions.
Bike Rental only for 1 day. Discount does not apply to overnight renting.
All other conditions still apply including contract and 50€ (per bicycle) deposit.

**EN** | Explore Vilnius by bike! Rent a bike and cycle in the cozy streets of Old Town. You can also join a bike tour. From short bike tours to all-day trips, Velo-City has something to offer for everyone.

**DE** | Entdecken Sie Vilnius mit dem Fahrrad! Mieten Sie ein Fahrrad und radeln Sie in den gemütlichen Straßen der Altstadt. Sie können sich auch einer Fahrradtour anschließen. Von kurzen Radtouren bis zu Ganztagesausflügen hat Velo-City für jeden etwas zu bieten.

**PL** | Przeglądaj Wilno na rowerze! Wypożycz rower i jedź rowerem po przytulnych uliczkach Starego Miasta. Możesz także dołączyć do wycieczki rowerowej. Od krótkich wycieczek rowerowych po całodniowe wycieczki, Velo-City ma coś do zaoferowania dla każdego.

**RU** | Исследуйте Вильнюс на велосипеде! Прокат велосипедов и велопрогулка по уютным улочкам Старого города. Вы также можете присоединиться к велосипедному туру. Вело-Сити предлагает что-то для всех, от коротких велосипедных туров до однодневных поездок.

## City E.Scooter Tour WELCOME TO VILNIUS

8

**EN** | You are invited to save your precious travelling time by jumping on the electric scooter!

**DE** | Sie sind eingeladen, Ihre kostbare Reisezeit zu sparen, indem Sie auf den Elektroroller springen!

**PL** | Zachęcamy do oszczędzania cennego czasu podróży, skacząc na skuter elektryczny!

**RU** | Вам предлагается сэкономить драгоценное время в пути, прыгнув на электрический скутер!

A.Stulginskio g. 5, Vilnius (tour agency)
+370 6182 79 26
info@feelzcity.com
www.feelzcity.com

VI-VII 11:00

**SAVE 10 EUR**

15 EUR

May – September : every Thursday and Sunday at 11.00 AM. Please check the wesite for off-season schedule
Duration: 1,5 hours
1 day advance reservation required.

## Thematic Walking Tours JERULITA

9

**EN** | For many centuries, Jews and Lithuanians lived side by side. But what do we really know about Jews, who were the largest national minority in Lithuania before the Second World War? During the excursions, you will learn how the world, that is now disappeared, was bustling in the streets and cross streets of Vilnius Old Town.

**DE** | Viele Jahrhunderte lang lebten Juden und Litauer Seite an Seite. Aber was wissen wir wirklich über Juden, die vor dem Zweiten Weltkrieg die größte nationale Minderheit in Litauen waren? Während der Führungen erfahren Sie, wie die Welt, die einst verschwunden war, in den Straßen der Altstadt von Vilnius geschäftig war.

**PL** | Przez wiele stuleci Żydzi i Litwini żyli obok siebie. Ale co tak naprawdę wiemy o Żydach, którzy przed drugą wojną światową stanowili największą mniejszość narodową na Litwie? Podczas wycieczek dowiesz się, jak świat, który teraz zniknął, tętnił życiem na ulicach i skrzyżowaniach wileńskiej Starówki.

**RU** | Многие века евреи и литовцы жили бок о бок. Но что мы действительно знаем о евреях, которые были самым большим национальным меньшинством в Литве до Второй мировой войны? Во время экскурсий вы узнаете, как ушедший мир бурлил на улицах Старого города Вильнюса.

+370 655 17 491
daniel@jerulita.lt
www.jerulita.lt

I-VII 11:00; 17:30

**SAVE** 10 EUR for In the footsteps of Lithuanian Jeruzalem Tour
**SAVE** 10 EUR for Follow the footsteps of Lithuanian Jerusalem Tour
**SAVE** 10 EUR for Jewish literary Vilnius Tour

FREE In the footsteps of Lithuanian Jeruzalem Tour
FREE Follow the footsteps of Lithuanian Jerusalem
FREE Jewish literary Vilnius

Advance reservation required.





## National Museum PALACE OF THE GRAND DUKES OF LITHUANIA

10

**EN** | Situated at the very heart of Vilnius, the Palace of the Grand Dukes of Lithuania is the former political, diplomatic, cultural center of the State. The museum invites you to explore the exhibitions by taking four themed tour routes: history, interiors, everyday life and temporary exhibitions.

**DE** | Der Palast der Großfürsten von Litauen im Herzen von Vilnius ist das ehemalige politische, diplomatische und kulturelle Zentrum des Staates. Das Museum lädt Sie ein, die Ausstellungen anhand von vier Themenrouten zu erkunden: Geschichte, Interieur, Alltag und Wechselausstellungen.

**PL** | Położony w samym sercu Wilna Pałac Wielkich Książąt Litewskich jest dawnym politycznym, dyplomatycznym i kulturalnym centrum państwa. Muzeum zaprasza do zwiedzania wystaw, odbywając cztery tematyczne trasy zwiedzania: historia, wnętrza, życie codzienne i wystawy czasowe

**RU** | Дворец великих князей литовских, расположенный в самом сердце Вильнюса, является бывшим политическим, дипломатическим и культурным центром государства. Музей приглашает вас осмотреть выставки, пройдя по четырем тематическим маршрутам: история, интерьеры, повседневная жизнь и временные выставки.

Katedros a. 4
+370 526 20007
info@valdovurumai.lt
valdovurumai.lt

**September - May (Winter Season)**
II, III, V, VI 10:00–18:00
IV 10:00–20:00
VII 10:00–16:00
**June - August (Summer Season)**
I, II, III, VII 10:00–18:00
IV, V, VI 10:00–20:00

**SAVE 7 EUR**

Free

Last visitors admitted one hour before the Museum closing. Museum is closed on Mondays and national holidays, except on 16 February, 11 March and 6 July. Non-working days in 2020: 1 January, 12-13 April, 1 May, 3 May, 7 June, 1-2 November, 24–26 December.

## MO Museum

11

**EN** | Named one of the most awaited museums in Europe in 2019 – MO, designed by Daniel Libeskind, entails more than a visit to the galleries. MO strives to make art approachable to everyone and hosts up to five exhibitions of Lithuanian and foreign modern and contemporary art a year.

**DE** | Das von Daniel Libeskind entworfene MO, das 2019 als eines der am meisten erwarteten Museen Europas bezeichnet wurde, ist mehr als nur ein Besuch in den Galerien. MO ist bestrebt, Kunst für jedermann zugänglich zu machen und veranstaltet jährlich bis zu fünf Ausstellungen litauischer und ausländischer moderner und zeitgenössischer Kunst.

**PL** | Nazwany jednym z najbardziej oczekiwanych muzeów w Europie w 2019 r. – MO, zaprojektowany przez Daniela Libeskinda, to nie tylko wizyta w galeriach. MO dąży do tego, aby sztuka była dostępna dla wszystkich i organizuje do pięciu wystaw litewskiej i zagranicznej sztuki nowoczesnej i współczesnej rocznie.

**RU** | Названный одним из самых ожидаемых музеев в Европе в 2019 году – MO, разработанный Даниэлем Либескиндом, влечет за собой нечто большее, чем посещение галерей. MO стремится сделать искусство доступным для всех и проводит до пяти выставок литовского и зарубежного современного и современного искусства в год.

Pylimo g. 17
+370 609 83764
mo@mo.lt
mo.lt

I, III-VII 10:00-20:00

**SAVE 4 EUR** during main exhibition
**SAVE 1 EUR** during smaller exhibition

3 EUR

Check exhibition schedule at mo.lt/en.

## National Museum of Lithuania

12

Arsenalo g. 1
+370 526 29426
muziejus@lnm.lt
www.lnm.lt

Only the ground floor is adapted to be visited.

II-VII 10:00-18:00
Closed on national holidays and museum is open for shorter hours on the eve of national holidays.

**SAVE 3 EUR**

Free

**EN** | The majestic monument to King Mindaugas tells you that you're here. The exposition guides you through the history and culture of Lithuania: from the formation of the state to mid-20th century. Museum showcases ethnic exhibits, such as folk art, interiors, and crafts.

**DE** | Das majestätische Denkmal von König Mindaugas zeigt Ihnen, dass Sie hier richtig sind. Die Ausstellung führt Sie durch die Geschichte Litauens: von der Staatsgründung bis zur Mitte des 20. Jahrhunderts. Das Museum zeigt ethnische Exponate yu Volkskunst, Interieur und Kunsthandwerk.

**PL** | Majestatyczny pomnik króla Mendoga powie Ci, że jesteś we właściwym miejscu. Wystawa poprowadzi Cię przez historię Litwy: od czasów utworzenia państwa do połowy XX wieku. W muzeum można podziwiać eksponaty etniczne, takie jak ludowe wyroby artystyczne i rzemieślnicze oraz wnętrza.

**RU** | Величественный памятник королю Миндаугасу сразу даст вам понять, что вы достигли пункт назначения. Экспозиция проведет вас по истории Литвы: от формирования государства до середины 20 века. Музей предлагает своим посетителям ознакомиться с этническими экспонатами, такими как народное искусство, интерьер и ремесла коренных жителей.

## National Museum of Lithuania Archeology exhibition

13

Arsenalo g. 3
+370 526 29426
edukacija@lnm.lt
www.lnm.lt

Only the ground floor is adapted to be visited

II-VII 10:00-18:00
Closed on national holidays and museum is open for shorter hours on
the eve of national holidays.

**SAVE 2 EUR**

Free

**EN** | If you're into archeology, this one's for you. The Old Arsenal of the Lithianian National Museum showcases more than 4 thousand archeological finds dating back to the appearance of the first inhabitants in the territory of Lithuania 11,000 years BC until the establishment of the state in the 13th century.

**DE** | Dies ist das Richtige für Sie, wenn Sie sich für Archäologie interessieren. Das Alte Arsenal des Lithianischen Nationalmuseums zeigt mehr als 4 archäologische Funde, die bis zur Gründung des Staates im 13. Jahrhundert 11.000 Jahre vor Christus auf dem Gebiet Litauens reichen.

**PL** | To wymarzone miejsce dla każdego, kogo interesuje archeologia. W Starym Arsenale Litewskiego Muzeum Narodowego można oglądać ponad 4 archeologicznych eksponatów, które pochodzą z pradawnych czasów: od pierwszych osad na terytorium Litwy 11000 lat przed naszą erą po założenie państwa litewskiego w XIII wieku.

**RU** | Если вы увлекаетесь археологией, то это как раз для вас. Старый арсенал Литовского национального музея демонстрирует более 4 тысяч археологических находок, пришедших к нам еще со времени появления первых жителей на территории Литвы 11 000 лет до нашей эры до создания государства в 13 веке.





## National Museum of Lithuania, GEDIMINAS CASTLE

14

Arsenalo g. 5
+370 526 17453
pilis@lnm.lt
www.lnm.lt

II-VII 10:00-20:00

Closed on national holidays and museum is open for shorter hours on the eve of national holidays

**SAVE 5 EUR**

Free

**EN** | Gediminas castle tower is the iconic symbol of Vilnius. Inside you will get to know the history of the Vilnius castles. The observation deck at the top of the tower is definitely the best place to take pictures of Vilnius' panorama. Enjoy the magnificent view of Vilnius Old Town – you can perfectly see the red rooftops from here!

**DE** | Der Turm der Gediminas-Burg ist das Wahrzeichen von Vilnius. Im Inneren lernen Sie die Geschichte der Vilniuser Burgen kennen. Die Aussichtsplattform auf dem Turm ist definitiv der beste Ort, um das Panorama von Vilnius zu fotografieren. Genießen Sie die herrliche Aussicht auf die Altstadt von Vilnius – von hier aus können Sie die roten Dächer perfekt sehen!

**PL** | Baszta zamku Giedymina to ikoniczny symbol Wilna. Wewnątrz można zapoznać się z historią wileńskich zamków. Platforma obserwacyjna na szczycie baszty to zdecydowanie najlepsze miejsce na robienie panoramicznych zdjęć Wilna. Ciesz się wspaniałym widokiem na wileńską Starówkę – doskonale widać stąd jej czerwone dachy.

**RU** | Башня замка Гедиминаса – символ Вильнюса. Зайдя внутрь вы ознакомитесь с историей Вильнюсских замков. Смотровая площадка на вершине башни – определенно лучшее место для того, чтобы снять замечательные фото панорамы Вильнюса. Насладитесь великолепным видом на Старый город Вильнюса – отсюда прекрасно видны красные крыши!

## National Museum of Lithuania, The Bastion of the Vilnius City Wall

15

Bokšto g. 20/18
+370 526 29426
basteja@lnm.lt
www.lnm.lt

II-VII 10:00-18:00

**SAVE 4 EUR**

Free

**EN** | In the 17th century, the bastion was built as a defensive addition to the wall surrounding the entire city. The bastion consists of a tower, underground gun ports and a connecting corridor. Today, you can learn more about this monument of architecture by visiting the exhibition.

**DE** | Im 17. Jahrhundert wurde die Bastion als Verteidigungsanlage an der Stadtmauer errichtet. Die Bastion besteht aus einem Turm, unterirdischen Kanonenhäfen und einem Verbindungsgang. Heute können Sie in der Ausstellung mehr über dieses Architekturdenkmal erfahren.

**PL** | W XVII wieku bastion został zbudowany jako element obronny muru otaczającego całe miasto. Bastion składa się z wieży, podziemnych portów broni i korytarza łączącego. Dziś możesz dowiedzieć się więcej o tym zabytku architektury, odwiedzając wystawę.

**RU** | В 17 веке бастион был построен как защитное дополнение к стене, окружавшей весь город. Бастион состоит из башни, подземных орудийных портов и соединительного коридора. Сегодня вы можете узнать больше об этом памятнике архитектуры, посетив выставку.

## National Museum of Lithuania, HOUSE OF SIGNATORIES

16

Pilies g. 26
+370 523 14437
signataru.namai@lnm.lt
lnm.lt

II-VI 10:00-18:00
Closed on national holidays and museum is open for shorter hours on the eve of national holidays

SAVE 2 EUR
Free

**EN** | The House of Signatories is a special place: the Act of Independence of Lithuania was signed here on the 16th of February, 1918. Visit the exhibition to feel the extraordinary atmosphere of the time when statehood was being born.

**DE** | Das Unterzeichnerhaus ist ein besonderer Ort: Hier wurde am 16. Februar 1918 die Unabhängigkeitserklärung Litauens unterzeichnet. Besuchen Sie die Ausstellung, um die außergewöhnliche Atmosphäre der Zeit zu spüren, als die Staatlichkeit geboren wurde.

**PL** | Dom sygnatariuszy to miejsce szczególne: Akt Niepodległości Litwy został podpisany tutaj 16 lutego 1918 r. Odwiedź wystawę, aby poczuć niezwykłą atmosferę czasów narodzin państwowości.

**RU** | Дом подписантов - это особенное место: 16 февраля 1918 года здесь был подписан Акт о независимости Литвы. Посетите выставку, чтобы ощутить необыкновенную атмосферу того времени, когда зарождалась государственность.

## National Museum of Lithuania, Kazys Varnelis House - Museum

17

Didžioji g. 26
+370 527 91644
k.varnelio.muziejus@lnm.lt
lnm.lt

Museum do not have wheelchair access

III-VII 10:00-18:00
Closed during holidays. Individual visitors can attend only one third of exhibition halls. The rest of the museum can be visited only with a tour guide.

SAVE 3 EUR
Free

**EN** | This is a museum created by one man – 20th-century émigré artist and collector Kazys Varnelis. The extraordinary exhibition contains historical prints, maps and Western European sculptures, sets of Renaissance and Baroque furniture and optical art paintings by Varnelis himself.

**DE** | Dies ist ein Museum, das von einem Mann geschaffen wurde - dem Emigrantenkünstler und Sammler Kazys Varnelis aus dem 20. Jahrhundert. Die außergewöhnliche Ausstellung enthält historische Drucke, Landkarten und westeuropäische Skulpturen, Renaissance- und Barockmöbel sowie optische Kunstgemälde von Varnelis.

**PL** | Jest to muzeum stworzone przez jednego człowieka - emigracyjnego artysty i kolekcjonera XX wieku Kazysa Varnelisa. Nadzwyczajna wystawa zawiera druki historyczne, mapy i rzeźby Europy Zachodniej, zestawy renesansowych i barokowych mebli oraz obrazy sztuki optycznej samego Varnelisa.

**RU** | Это музей, созданный одним человеком - художником-эмигрантом 20-го века и коллекционером Казисом Варнелисом. На этой необычной выставке представлены исторические гравюры, карты и западноевропейские скульптуры, наборы мебели эпохи Возрождения и барокко, а также картины оптического искусства самого Варнелиса.





## Lithuanian Art Museum, VILNIUS PICTURE GALLERY

18

Didžioji g. 4
+ 370 521 24258
galerija@ldm.lt
ldm.lt/vpg

II-VI 11:00-18:00
VII 12:00-17:00
Museum is closed on Mondays and national holidays. Museum is open for shorter hours on the eve of national holidays.

SAVE 5 EUR
Free

**EN** | Since 1994, the Vilnius Picture Gallery has been located in the restored Chodkevičiai Palace – one of the most impressive and stylish ensembles of late Classicism in Vilnius. The gallery exhibits the largest and most valuable collection of old Lithuanian art (16th–19th centuries) in the country.

**DE** | Die Gemäldegalerie Vilnius befndet sich seit 1994 im restaurierten Chodkevičius-Palast, einem der eindrucksvollsten und stilvollsten Ensembles des Spätklassizismus in Vilnius. In der Galerie ist die bedeutendste und wertvollste Sammlung alter Kunst Litauens (16.–19. Jh.) ausgestelt.

**PL** | Wileńska Galeria Obrazów od 1994 r. mieści się w odnowionym Pałacu Chodkiewiczów – jednym z najbardziej imponujących i najpiękniejszych zespołów architektonicznych późnego klasycyzmu w Wilnie. W galerii eksponowane są największe i najcenniejsze krajowe zbiory litewskiej sztuki dawnej (XVI–XIX w.).

**RU** | Вильнюсская картинная галерея с 1994 года открыта в отреставрированном дворце Ходкевичей – в одном из самых впечатляющих ансамблей в стиле позднего классицизма в Вильнюсе. В галерее экспонируется самая большая и ценная в стране коллекция старинной живописи Литвы (XVI–XIX в.в.).

## Lithuanian Art Museum, NATIONAL GALLERY OF ART

19

Konstitucijos pr. 22
+370 521 22997
info@ndg.lt
ndg.lt

II-III 11:00-19:00
IV 12:00-20:00
V-VI 11:00-19:00
VII 11:00-17:00
Museum is closed on Mondays and national holidays. Museum is open for shorter hours on the eve of national holidays

SAVE 5 EUR
Free

**EN** | The National Gallery of Art is the most modern museum in the Baltic countries. The gallery presents a unique exposition of Lithuanian art from the 20th and 21st centuries. Exhibitions of Lithuanian, foreign modern and contemporary art are organized here.

**DE** | Die Nationale Kunstgalerie ist das modernste Museum in den baltischen Staaten. In der Galerie wird eine einzigartige Ausstellung litauischer Kunst des 20. und 21. Jh. gezeigt. Hier sind auch Einzelausstellungen moderner und zeitgenössischer litauischer und ausländischer Kunst zu sehen.

**PL** | Narodowa Galeria Sztuki – to najnowocześniejsze muzeum w państwach bałtyckich. Jest tu eksponowana unikalna kolekcja sztuki litewskiej z XX – XXI w. Organizowane są wystawy litewskiej i zagranicznej sztuki modernistycznej i współczesnej.

**RU** | Национальная художественная галерея – это один из самых современных музеев в Балтийских странах. В галерее представлена уникальная экспозиция литовской живописи XX–XXI веков. Здесь организуются выставки современного искусства и искусства в стиле модерн.

## Lithuanian Art Museum, MUSEUM OF APPLIED ARTS AND DESIGN

20

Arsenalo g. 3A
+370 526 28080, +370 521 21813
tddm@muziejus.ldm.lt
ldm.lt/tdm/

II-VI 11:00-18:00
VII 11:00-16:00
Museum is closed on Mondays and national holidays. Museum is open for shorter hours on the eve of national holidays.

SAVE 5 EUR
Free

**EN** | The museum exhibits Lithuanian and foreign applied art, it also organizes concerts and educational programs. Since 2010 the museum has offered a closer look at the authentic historical costumes from the collection of the world-renowned fashion historian A. Vasiliev.

**DE** | In diesem Museum ist angewandte Kunst aus Litauen und anderen Ländern zu sehen, werden Konzerte veranstaltet und fnden Bildungsprogramme statt. Seit 2010 kann man in diesem Museum authentische historische Kostüme aus der Sammlung des weltweit bekannten.

**PL** | Modehistorikers A. Wassiljew aus der Nahe sehen. W muzeum eksponowana jest litewska i zagraniczna sztuka użytkowa, organizuje się koncerty, realizuje programy edukacyjne. Od 2010 r. można tu zapoznać się z autentycznymi strojamihistorycznymi z kolekcji historyka mody o światowej sławie A. Wasiljewa.

**RU** | В музее экспонируются работы прикладного искусства Литвы и зарубежных стран, организуются концерты, осуществляются эдукационные программы. С 2010 года в музее можно ближе познакомиться с аутентичными сторическими костюмами из коллекции известного историка моды А.Васильева.

## Lithuanian Art Museum, VYTAUTAS KASIULIS ART MUSEUM

21

A. Goštauto g. 1
+370 526 16764
kasiuliomuziejus@ldm.lt
ldm.lt/vkdm

III-VI 10:00-18:00
VII 10:00-17:00
Museum is closed on Mondays, Tuesdays and national holidays. Museum is open for shorter hours on the eve of national holidays.

SAVE 4 EUR
Free

The Museum's bookshop offers publications of the Genocide and Resistance Research Centre of Lithuania in Lithuanian and foreign languages. The tours are conducted in English, Russian and Lithuanian.

**EN** | The Museum exhibits the collection of works donated to Lithuania by world-famous painter, Vytautas Kasiulis (1918–1995). Visitors are introduced to a unique collection of nearly 200 paintings, graphic works and drawings, also documentary material from Vytautas Kasiulis family archive and the restored workshop of the painter in Paris.

**DE** | Im Museum ist eine Sammlung der Werke des weltberühmten Malers Vytautas Kasiulis (1918–1995), die Litauen als Geschenk bekommen hat, ausgestellt. Die Besucher bekommen ein einzigartiges Vermächtnis zu sehen: fast 200 Bilder, Grafken und Zeichnungen sowie Dokumentationsmaterial aus dem Familienarchiv von Vytautas Kasiulis sowie das wiederhergestellte Pariser Studio des Malers.

**PL** | W muzeum wystawiono kolekcję dzieł podarowanych Litwie przez malarza światowej sławy – Vytautasa Kasiulisa (1918–1995). Zwiedzającym pokazuje się unikalną spuściznę: prawie 200 malowideł, grafk i rysunków oraz materiał dokumentalny z archiwum rodziny Vytautasa Kasiulisa, odtworzoną paryską pracownię malarza.

**RU** | В музее экспонируется коллекция произведений, подаренная Литве известным художником мирового значения Витаутасом Касюлисом (1918–1995). Посетители смогут увидеть уникальное наследие: около 200 работ живописи, графических произведений и рисунков, а также документальный материал из архива семьи Витаутаса Касюлиса, восстановленная парижская мастерская художника.





## Museum of Occupations and Freedom Fights (KGB Museum)

22

Aukų g. 2A
+370 524 98156
muziejus@genocid.lt
www.genocid.lt/muziejus

III-VI 10:00-18:00
VII 10:00-17:00
Museum is closed on Mondays, Tuesdays , except on 16 Februar and 11 March. Museum is open for shorter hours on the eve of national holidays.

SAVE 4 EUR
Free

The Museum's bookshop offers publications of the Genocide and Resistance Research Centre of Lithuania in Lithuanian and foreign languages. The tours are conducted in English, Russian and Lithuanian.

**EN** | There is a building in the centre of Vilnius, where the Soviet security services known as the KGB operated for 50 years. In the Museum you can see authentic prison cells and expositions, which show the brutality of the invaders and the persistent Lithuanian struggle for freedom.

**DE** | Im Zentrum von Vilnius gibt es ein Gebäude, in dem 50 Jahre lang der sowjetische Geheimdienst KGB tätig war. Im Museum kann man authentische Gefängniszellen und eine Ausstellung sehen, die mit den Gräueltaten der Okkupanten und mit dem beharrlichen Kampf der Litauer für die Freiheit bekannt macht.

**PL** | W centrum Wilna znajduje się budynek, w którym przez 50 lat miał siedzibę sowiecki urząd bezpieczeństwa, znany jako KGB. W Muzeum Ofar Ludobójstwa można obejrzeć autentyczne cele więzienne oraz ekspozycje, zapoznające z okrucieństwem okupantów i zaciętą walką Litwinów o wolność.

**RU** | В центре Вильнюса расположено здание, в котором 50 лет функционировали советские службы безопасности, известные как КГБ. В музее, Вы сможете увидеть тюремные камеры того времени и экспозиции, которые знакомят посетителей с жестокостью оккупантов и настойчивой борьбой литовцев за свободу.

## Memorial Complex of the Tuskulėnai Peace Park

23

Žirmūnų g. 1N
+370 527 50704, +370 527 51223
tuskulenai@genocid.lt
www.genocid.lt/tuskulenai

III-VI 10:00-18:00
VII 10:00-17:00
Museum is closed on Mondays, Tuesdays and national holidays. Museum is open for shorter hours on the eve of national holidays.

SAVE 2 EUR
Free

The Museum's bookshop offers publications of the Genocide and Resistance Research Centre of Lithuania in Lithuanian and foreign languages. The tours are conducted in English, Russian and Lithuanian.

**EN** | The territory of the Tuskulėnai Manor is a place that witnessed the brutality and cruelty of Soviet invaders. Here, people who were killed during executions in the internal NKGB–MGB prison were secretly buried in 1944–1947. Today their remains are resting in the chapel-columbarium.

**DE** | Das Gelände des Gutshofes in Tuskulėnai ist ein Ort, der Zeugnis ablegt über die Brutalität und die Gräueltaten der sowjetischen Okkupanten. Zwischen 1944 und 1947 wurden hier die im Innenhof durch den KGB zum Tode Verurteilten hingerichtet und heimlich verscharrt. Ihre Überreste ruhen heute hier in einem Kolumbarium.

**PL** | Teren dworu w Tuskulanach – to miejsce będące świadectwem brutalności i okrucieństwa sowieckich okupantów. W latach 1944–1947 zostały tu w tajemnicy pogrzebane osoby skazane na karę śmierci i zamordowane w więzieniu NKGB (MGB). Obecnie ich szczątki spoczywają w kaplicy-kolumbarium.

**RU** | Территория поместья Тускуленай – это место, которое свидетельствует о брутальности и жестокости советских оккупантов. Здесь в 1944–1947 годах тайно были захоронены люди, расстрелянные во внутренней тюрьме НКВД (МГБ). В настоящее время их останки покоятся в часовне-колумбарии.

## Church Heritage Museum

24

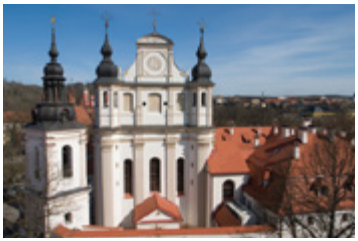

Šv. Mykolo g. 9
+370 526 97800, +370 526 97803
muziejus@bpmuziejus.lt
www.bpmuziejus.lt

Only the main exposition halls are adapted to be visited.

II-VI 11:00-18:00
Museum is closed on Sundays, Mondays and national holidays. Museum is open for shorter hours on the eve of national holidays.

**SAVE 6 EUR**

Free

**EN** | The Church Heritage Museum is located in the Church of St. Archangel Michael. The aim of the Museum is to preserve and present sacred art to the public which forms a signifcant part of the Lithuanian cultural heritage.

**DE** | Das Museum für Kirchenerbe wurde in der Kirche des hl. Erzengels Michael eingerichtet. Das Ziel des Museums ist, die sakralen Werte, die ein wichtiger Teil des litauischen Kulturgutes sind, zu bewahren und sie der Öffentlichkeit vorzustellen.

**PL** | Muzeum Sztuki Sakralnej rozmieściło się w kościele św. Michała Archanioła. Celem muzeum jest ochrona i przedstawianie zabytków sakralnych, które stanowią ważną część dziedzictwa kultury Litwy.

**RU** | Музей церковного наследия действует в костеле Архангела Михаила. Задачей музея является охрана и ознакомление общественности с сакральными енностями, составляющими важную часть культурного наследия Литвы.

## Church Heritage Museum, CATHEDRAL BELFRY

25

Katedros a. 2
+370 600 12080
katedrospozemiai@bpmuziejus.lt,
varpine@bpmuziejus.lt
www.bpmuziejus.lt

I-V 10:00-18:00
VI 10:00-19:00
Museum is closed on Sundays and national holidays. Museum is open for shorter hours on the eve of national holidays.

**SAVE 5 EUR**

Free

Not adapted for disabled people.
Cathedral Catacombs are not included.

**EN** | The Belfry, one of the oldest and tallest towers of the Old Town, offers a beautiful panorama. Residents and guests of Vilnius will be able to see exposition of bells, the old clock of the city, explore the historic pictures of the reconstruction of Belfry and the Cathedral.

**DE** | Aus dem Glockenturm, einem der ältesten und höchsten Türme der Altstadt eröffnet sich ein schöner Ausblick auf die Stadt. Die Bewohner und Besucher von Vilnius können eine Glockenausstellung, die alte Stadt-Uhr sowie die historischen Bildrekonstruktionen des Glockenturms und der Kathedrale besichtigen.

**PL** | Z dzwonnicy, jednej z najstarszych i najwyższych wież Starówki, roztacza się piękna panorama. Wilnianie i goście miasta będą mogli obejrzeć ekspozycję dzwonów, stary miejski zegar, postudiować rekonstrukcje widoków zabytkowej dzwonnicy i katedry.

**RU** | С колокольни, одной из самых старых и самых высоких башен Старого города, открывается очень красивая панорама. Жители Вильнюса и гости города могут осмотреть экспозицию колоколов, старые городские часы, взглянуть на исторические еконструкции видов колокольни и кафедры.





## Lithuanian Theatre, Music and Cinema Museum

26

Vilniaus g. 41
+370 526 22406
info@ltmkm.lt
www.ltmkm.lt

Only the ground floor is adapted to be visited.

II, IV, V 11:00-18:00
III 11:00-18:00
VI 11:00-16:00
Museum is closed on Sundays, Mondays and national holidays. Museum is open for shorter hours on the eve of national holidays.

**SAVE 3 EUR**

Free

**EN** | Lithuanian Theatre, Music and Cinema Museum, located in the Small Radvila Palace collects, preserves and investigates exhibits related to the history of Lithuanian theatre, music and cinema, it arranges comprehensive thematic tours and educational programs and prepares scientifc publications and advises visitors.

**DE** | Das Litauische Theater, Musik und Kino Museum, im kleinen Radvila Palast sammelt, bewahrt und erforscht Ausstellungsstücke, die mit der Geschichte des Theaters, der Musik und des Kinos Litauens verbunden sind. Außerdem werden hier ausführliche thematische Exkursionen und Bildungsprogramme veranstaltet sowie wissenschaftliche Publikationen erarbeitet und Besucher beraten.

**PL** | Litewskie Muzeum Teatru, Muzyki i Kina, znajdujące się w Małym Pałacu Radziwiłłów gromadzi, przechowuje i bada eksponaty związane z historią litewskiego teatru, muzyki i kina, organizuje wycieczki tematyczne i realizuje programy edukacyjne, przygotowuje publikacje naukowe oraz konsultuje zwiedzających.

**RU** | Литовский музей театра, музыки и кино, расположенный в Малом дворце Радзивиллов собирает, сохраняет и исследует экспонаты, связанные с историей театра, музыки и кино Литвы, проводит тематические экскурсии и осуществляет эдукационные программы, подготавливает различные издания и консультирует посетителей.

## Energy and Technology Museum

27

Rinktinės g. 2
+370 527 54312
info@etm.lt
etm.lt

II-VI 10:00-18:30
Museum is closed on Mondays, Sundays and national holidays.
Museum is open for shorter hours on the eve of national holidays

**SAVE 4 EUR**

Free

**EN** | The first public electric power plant in Vilnius is now turned into a museum where you can experience harmony of industrialism and culture. Wander the labyrinths of the museum and see steam turbines and generators, steam boilers, water pumps, pipelines and the power plant's control panel. They will definitely spark your curiosity, no matter how old you are.

**DE** | Das erste öffentliche Elektrizitätswerk in Vilnius ist jetzt ein Museum, in dem Sie die Harmonie von Industrialismus und Kultur erleben können. Durchstreifen Sie die Labyrinthe des Museums und sehen Sie Dampfturbinen und Generatoren, Dampfkessel, Wasserpumpen, Rohrleitungen und das Bedienfeld des Kraftwerks. Sie werden definitiv Ihre Neugier wecken, egal wie alt Sie sind.

**PL** | Pierwsza publiczna elektrownia w Wilnie zamieniła się w muzeum, w którym można doświadczyć harmonii industrializacji i kultury. Wędruj po labiryntach muzeum i zobacz turbiny parowe i generatory, kotły parowe, pompy wodne, rurociągi i panel sterowania elektrowni. Z pewnością rozbudzą twoją ciekawość, bez względu na wiek.

**RU** | Первая государственная электростанция в Вильнюсе теперь превращена в музей, где вы сможете ощутить гармонию индустриализма и культуры. Прогуляйтесь по лабиринтам музея и увидите паровые турбины и генераторы, паровые котлы, водяные насосы, трубопроводы и панель управления электростанции. Они определенно зажгут ваше любопытство, независимо от того, сколько вам лет.

## VILNIL, Museum of Illusions

28

MUSEUM OF ILLUSIONS

Vokiečių g. 8
+370 672 25414
info@vilnil.lt
www.vilnil.lt

I-VI 11:00-20:00
VII 11:00-18:00

**SAVE 5,5 EUR**

5,5 EUR for Museum of Illusions

Discount is given on the entrance ticket.

**EN** | Mysterious, alluring, surprising – that's what the illusion museum is like. In the main exposition, illusions intertwine with science and art. Here physics and optics meet classical art. Have you ever tried to draw with light?

**DE** | Geheimnisvoll, verführerisch, überraschend - so ist das Illusionsmuseum. In der Hauptausstellung verflechten sich Illusionen mit Wissenschaft und Kunst. Hier treffen Physik und Optik auf klassische Kunst. Haben Sie jemals versucht, mit Licht zu zeichnen?

**PL** | Tajemnicze, ponętne, zaskakujące - takie jest muzeum iluzji. W głównej ekspozycji iluzje przeplatają się z nauką i sztuką. Tutaj fizyka i optyka spotykają się ze sztuką klasyczną. Czy kiedykolwiek próbowałeś rysować światłem?

**RU** | Таинственный, манящий, удивительный - вот на что похож музей иллюзий. В основной экспозиции иллюзии переплетаются с наукой и искусством. Здесь физика и оптика встречаются с классическим искусством. Вы когда-нибудь пытались рисовать светом?

## TV TOWER, OBSERVATION DECK & RESTAURANT PAUKŠČIŲ TAKAS

29

Sausio 13-osios g. 10
+370 525 25333
ekskursijos@telecentras.lt
www.tvbokstas.lt

VII-IV 11:00-21:00
V-VI 11:00-22:00

**SAVE 11 EUR**

Free

Discount is given on the entrance ticket.

**EN** | The Vilnius Television Tower is one of the tallest buildings in Eastern Europe (326,5 m). At the restaurant PAUKŠČIŲ TAKAS (Milky Way) you will not only have a delicious meal but will also enjoy admiring a spectacular view of the city and even of the surrounding countryside.

**DE** | Vilniuser Fernsehturm ist eines der höchsten Gebäude in Osteuropa (326,5 M). Im Restaurant PAUKŠČIŲ TAKAS (Milchstrase) kann man nicht nur ausgezeichnet essen, sondern auch angenehm die Zeit damit verbringen, die hinreisende Schönheit von Vilnius und seiner Umgebung zu bewundern.

**PL** | Wileńska wieża telewizyjna jest jedną z najwyższych budowli w Europie Wschodniej (326,5 m). W restauracji PAUKŠČIŲ TAKAS (Droga Mleczna) można nie tylko smacznie zjeść, lecz również przyjemnie spędzić czas, podziwiając cudowne widoki Wilna i okolic.

**RU** | Вильнюсская телебашня является одной из самых высоких построек Восточной Европы (326,5 м). В ресторане PAUKŠČIŲ TAKAS (Млечный путь) можно не только вкусно поесть, но и приятно провести время, любуясь необычайной красоты видами необычайной красоты Вильнюса и его окрестностей.. И многое удивит. Вот и все, что вам нужно знать о нашем замечательном музее.





## TOY MUSEUM

30

Šiltadaržio g. 2/B. Radvilaitės g. 7
+370 604 00449
info@zaislumuziejus.lt
www.zaislumuziejus.lt

September-May II-IV 14:00-18:00
V 14:00-20:00, VI 11:00-16:00
October-May II-IV 14:00-18:00
V 14:00-20:00, VI-VII 11:00-16:00
June-August II 12:00-20:00
III-V 12:00-18:00, VI 11:00-16:00
Museum is closed on Mondays, Tuesdays and national holidays.

**SAVE 5 EUR**

Free

Visitors will be able to try out archaeological copies and reconstructions of toys, to play with the toys and gaming machines of the 20th century.

**EN** | The frst Toy Museum in Lithuania presents history of toys from the Middle Ages to the present day in the same place. In the museum, three interactive expositions – „The Oldest Lithuanian Toys", „Playing the Stone Age" and „Memories of the 20th century", are created for children, students, parents and visitors who like toy theme.

**DE** | Im ersten Spielzeugmuseum Litauens wird die Spielzeuggeschichte vom Mittelalter bis zum heutigen Tag an einem Ort präsentiert. Für Kinder, Studenten, Eltern und Spielzeugliebhaber wurden drei interaktive Ausstellungen vorbereitet: „Das älteste litauische Spielzeug", „Wir spielen die Steinzeit" und „Die Erinnerrungen des 20. Jahrhunderts".

**PL** | W pierwszym na Litwie Muzeum Zabawek przedstawiono historię zabawek poczynając od Średniowiecza aż po dzień dzisiejszy. Dla dzieci, studentów, rodziców i miłośników zabawek stworzono trzy interaktywne ekspozycje: „Najdawniejsze litewskie zabawki", „Bawimy się w kamienny wiek" i „Wspomnienia XX w.".

**RU** | В первом в Литве Музее игрушек представлена история игрушек, начиная со средних веков до наших дней. Для детей и родителей, студентов и просто интересующихся историей игрушек посетителей созданы три интерактивные экспозиции: «Самые старые игрушки Литвы», «Играем в Каменный век» и «Воспоминания XX века».

## ZOO PARK

31

Verkių g. 29, Vilnius (Ogmios miestas)
+370 631 22225
www.zoopark.lt

I-VII 10:00 – 20:00

**SAVE 5 EUR**

5 EUR

**EN** | Zoopark - a zoo in Vilnius, where you can meet free roaming lemurs, monkeys, and plenty of other animals. Here you will immerse in an unforgettable experience surrounded by animals under any weather!

**DE** | DE Zoopark - ein Zoo in Vilnius, in dem Sie frei herumlaufende Lemuren, Affen und viele andere Tiere treffen können. Hier tauchen Sie in ein unvergessliches Erlebnis ein, umgeben von Tieren bei jedem Wetter!

**PL** | Zoopark – zoo w Wilnie, gdzie można spotkać chodzące wolno lemury, małpy i mnóstwo innych zwierząt. Tutaj, w otoczeniu zwierząt, możesz przeżyć niezapomniane wrażenia i to bez względu na pogodę!

**RU** | Zoopark – это зоопарк в Вильнюсе, где вы увидите свободно прогуливающихся лемуров, обезьян и множество других животных. Несмотря на погоду, здесь вы погрузитесь в незабываемые впечатления в окружении животных!

## Chocolate Sculptures Museum in Trakai

32

Vytauto g. 4, Trakai
+370 655 71143
info@ajsokoladas.lt
www.ajsokoladas.lt

I-V 8:30-20:00
VI 10:00-21:00
VII 10:00-20:00

**SAVE 5 EUR**

Free

**EN** | The Chocolate Sculptures Museum has more than a hundred sculptures on display, which have been made in recent years by talented craftsmen. There are four rooms in the museum. Each hall is different. Each has its own theme – Maya, Columbus, the movies Chocolate or Bittersweet Life.

**DE** | Im Schokoladenskulpturenmuseum werden über einhundert Skulpturen ausgestellt, die in den letzten Jahren von Meistern geschaffen wurden. Das Museum verfügt über vier Räume. Jedes Zimmer ist anders. Die Räume beherrschen Themen wie Majas, Columbus, den Film „Schokolade" und „Sweet Life".

**PL** | W Muzeum Czekoladowych Rzeźb eksponowanych jest ponad sto dzieł, wykonanych w ostatnim roku przez mistrzów. Muzeum liczy cztery pokoje, z czego każdy jest inny. Dominuje w nich temat Majów, Kolumba, filmów „Czekolada" i „Słodko-gorzkie życie".

**RU** | В музее шоколадных скульптур экспонируется свыше ста скульптур, которые были созданы мастерами за прошедшие годы. В музее обустроены четыре комнаты. Каждый зал отличается от другого. В них нашли свое отражение темы фильма «Шоколад» и «Веселая жизнь», Колумба, Майя.





## Amber Museum AMBER QUEEN

33

Didžioji g. 7
+370 693 04542
amberqueen.vilnius@gmail.com
www.amberqueen-shop.com

May-October
I-VII 10:00-21:00
October-May
I-VII 10:00-19:00

**SAVE 2.50 EUR**

2,5 EUR

**Visitors will be able to try out archaeological copies and reconstructions of toys, to play with the toys and gaming machines of the 20th century.**

**EN** | According to the Lithuanian legend, amber is remains of the broken castle of the sea Goddess Jūratė after the Thunder God punished her for love for the simple fisherman Kęstutis.The Baltic amber is a part of the national heritage upholding crafts, processing tradition of which has survived through the centuries to the present day. Today technology, processing Lithuanian gold, has changed slightly, though products have gained more square forms, which reflect the latest fashion trends.

**DE** | Die litauische Legende besagt, dass Bernstein nichts anderes ist als die Überreste des Palastes der Meeresgöttin Jūratė, die vom Donnergott für ihre Liebe zu dem einfachen Fischer Kęstutis bestraft wurde. Baltischer Bernstein gehört zum nationalen Erbe; die Techniken der Bearbeitung haben sich über Jahrhunderte bis heute erhalten. Heute wird das Litauische Gold mit etwas anderen Verfahren bearbeitet, man beobachtet eine Tendenz zu quadratischen Formen, die der Entwicklung der Mode geschuldet ist.

**PL** | Zgodnie z litewską legendą, bursztyn pochodzi ze zniszczonego pałacu bogini morza Juratė po tym, jak bóg Perkun ukarał ją za miłość do zwykłego rybaka Kęstutisa. Bursztyn bałtycki jest częścią dziedzictwa narodowego używanym w rzemiosłach, którego tradycyjna obróbka przetrwała przez wieki do naszych dni. Obecnie technologia obróbki litewskiego złota zmieniła się nieznacznie, choć produkty zyskały bardziej kanciaste kształty, co odpowiada najnowszych trendom w modzie.

**RU** | Литовская легенда гласит, что янтарь – это обломки замка морской богини Юрате. Замок был разрушен верховным богом Перкунасом в наказание за то, что Юрате осмелилась полюбить простого рыбака Каститиса. Балтийский янтарь является частью национального наследия. Литовские ремесленники бережно хранят искусство обработки янтаря, передавая свои секреты и традиции из поколения в поколение вплоть до наших дней. В настоящее время технология обработки янтаря, этого литовского золота, претерпела некоторые изменения, например, мастера все чаще используют в своих изделиях квадратные формы, что отражает последние модные тенденции.

## BOTANICAL GARDEN of Vilnius University

34

Kairėnų g. 43
+370 521 93139
hbu@bs.vu.lt
www.botanikos-sodas.vu.lt

I-V 8:00-19:30
VI-VII 10:00-19:30
Closed on public holidays and special events

SAVE 4 EUR

Free

From Plytinės street go in the direction of Kairėnai, the entrance to the garden is from Plytinės and Kairėnų crossroad.

**EN** | Botanical Garden of Vilnius University is the largest in Lithuania (total area 199 ha) and the richest in plant collections: there are about 10 000 names of plants which belong to 886 genera. Collections of rhododendrons, lilacs, lianas, peonies, dahlias and bulbous flowers are the most numerous and impressive.

**DE** | Der Botanische Garten der Universität Vilnius ist nicht nur der größte in Litauen (Gesamtfläche: 199 ha), sondern auch der reichste durch seine Pflanzenkollektionen: hier wachsen Pflanzen mit ca. 10 000 Bezeichnungen, die zu 886 Gattungen gehören. Hier gibt es die zahlreichsten und eindruckvollsten Kollektionen von Rhododendren, Fliedern, Kletterpflanzen, Pfngstrosen, Dahlien und Zwiebelpflanzen.

**PL** | Ogród Botaniczny Uniwersytetu Wileńskiego jest nie tylko największym na Litwie (powierzchnia ogólna wynosi 199 ha), ale ma też najbogatszą kolekcję roślin: rośnie tu około 10 000 ich gatunków, należących do 886 rodzin. Najsłynniejsze i najcenniejsze kolekcje to rododendrony, bzy, liany, piwonie, georginie i kwiaty cebulowe.

**RU** | Ботанический сад Вильнюсского университета не только самый большой в Литве (общая площадь – 199 га), но и располагающий самой богатой коллекцией растений. Здесь насчитывается около 10 000 названий растений 886 семейств, а наиболее многочисленны и впечатляющи коллекции рододендронов, сирени, георгинов, вьющихся и луковичных цветов.

## EUROPE PARK, open Air Museum of the Centre of Europe

35

Europos parko g. 300, Vilniaus rajonas
+370 523 77077
hq@europosparkas.lt
www.europosparkas.lt

Daily from 10:00 till sunset. The last entry in summer time – at 7 pm.

-20% and free cup of coffee in the restaurant

*dicount for ticket
11 EUR/8 EUR/6 EUR

From Kalvarijų street go to Santariškės roundabout, turn right in the direction of Green Lakes (Žalieji Ežerai) and follow signs for EUROPOS PARKAS.

Discount is given on the entrance ticket and free cofee in the Restaurant. You may book tours in Lithuanian, Russian or English.

**EN** | EUROPOS PARKAS is one of the most impressive open-air museums of contemporary art. The museum uses the language of art to bring the geographical centre of Europe to life. More than 100 sculptures by artists from all over the world are exhibited in the 55 hectare park.

**DE** | EUROPOS PARKAS ist eines der eindrucksvollsten Museen der modernen Kunst unter freiem Himmel. Die Kunst des Museums symbolisiert das geographische Zentrum des europäischen Kontinents. Auf einer Fläche von 55 ha – unter freiem Himmel – sind über 100 Skulpturen von Künstlern aus aller Welt ausgestellt.

**PL** | EUROPOS PARKAS – to jedno z najciekawszych muzeów sztuki współczesnej pod otwartym niebem. W języku sztuki nadaje ono sens geografcznemu centrum kontynentu europejskiego. Pod otwartym niebem na powierzchni 55 hektarów prezentowanych jest ponad 100 dzieł artystów z różnych krajów świata.

**RU** | EUROPOS PARKAS – впечатляющий музей современного искусства под открытым небом, художественным языком обозначивший центр Европейского континента. На площади 55 га под открытым небом здесь экспонируется более 100 скульптур, созданных мастерами из разных стран.





## Authors' Gallery PRIVILEGE TATTOO BOUTIQUE

36

Jasinskio g. 16A
+370 686 04486
annad.mangird@gmail.com
www.privilege.lt

I-V 11:00-19:00

-10%

## THE OLD CRAFTS SHOP

37

Savičiaus g. 10
+370 521 25169
vdaa.dirbtuves@gmail.com
www.seniejiamatai.lt

II-VII 11:00-19:00

-10%
and free Tour "Retrospective of Old Crafts"

## Souvenir shop AMBERTEA

38

Savičiaus g. 9
+370 600 67001
arzalt@gmail.com
www.arzagallery.eu

I-VII 11:00-19:00

-20%

## Weaving Manufactory JŪRATĖ

39

Didžioji g. 20/1
+370 523 14005
info@jurate.eu
jurate.eu

I-V 9:00-18:00

-15%
Unique linen high-end handwoven JŪRATĖ fashion & lifestyle accessories.

## Gallery ART CENTRE OF BALTIC AMBER

40

Šv. Mykolo g. 12
+370 521 20499
info@ambergallery.lt
www.ambergallery.lt

I-VII 9:00-18:00

-10%
for hand made jewellery or free tour inside gallery.

## Souvenir Shop KOLEKCIJA

41

Užupio g. 7-2
+370 521 20012
www.kolekcija-neo.com
info@neovital.lt

I-VI 9:00-19:00
VII 11:00-17:00

-15%

## Souvenir Shop LOCAL HOUSE

42

Pilies g. 22
+370 614 74749
info@localhouse.lt
www.localhouse.lt

I-IV 11:00-20:00
VI-VII 10:00-21:00

FREE
special souvenir when buying with Vilnius Pass.

## Gallery FĖJŲ SLĖNIS

43

Verkių g. 29
+370 656 99699
renginiai@fejuslenis.lt
www.fejuslenis.com

II-V 14:00-20:00
VI 12:00-19:00
VII 12:00-17:00

-20%
for an abult entrance ticket.

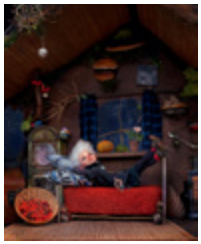





## Restaurant ERTLIO NAMAS

44

Šv. Jono g. 7
+370 637 33300
info@ertlionamas.lt
www.ertlionamas.lt

I-IV 17:00-22:00
V 17:00-23:00
VI 13:00-23:00
VII 13:00-22:00

Free
Free hot beverage after ordering from menu.

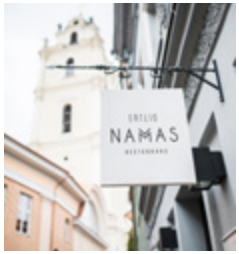


## Restaurant ŽUVINĖ

45

Didžioji g. 31
+370 682 19172
vilnius@zuvine.lt
www.zuvine.lt

I-VII 11:00-00:00

-10%
discount for check. Show Vilnius Pass before ordering.

## Restaurant Narutis

46

Pilies g. 24
+370 521 22894
narutis@narutis.com
www.narutis.com

I-VII 11:00-23:00

-10%
discount for check. Show Vilnius Pass before ordering.

## Restaurant ...GREY

47

Pilies g. 2
+370 633 22677
info@restoranasgrey.lt
www.restoranasgrey.lt

II-IV 11:30-00.00
V-VI 11:30-1:00
VII-I 11:30-23:00

Winter season: VII-I 11:30-22:00

Free
Free coffee

## Restaurant KYBYNLAR

48

Karaimų g. 29, Trakai
+370 698 06320
info@kybynlar.lt
www.kybynlar.lt

I-IV 11:00–21:00
V-VI 11:00–22:00
VII 11:00–21:00

Free

Free hot beverage after ordering from menu.

## Restaurant JURGIS IR DRAKONAS

49

Pilies g. 28, Pylimo g. 22D
+370 670 47146
pilies@jurgisirdrakonas.lt
www.jurgisirdrakonas.lt/en/

I 11:00–21:00
II–V 11:00–22:00
VI 12:00–22:00
VII 12:00–21:00

-15%

discount for check. Show Vilnius Pass before ordering.

## Restaurant PIRMAS BLYNAS

50

Konstitucijos pr. 12A
+370 61 793037

I-II 11:00-15:00
III-V 11:00-20:00
VI 10:00-18:00

-15%

Awarded with the Lithuanian award 'social business 2018'. We are offering a variety of freshly made sweet and savoury pancakes and a daily soup.

## Restaurant GABI

51

Šv. Mykolo g. 6
+370 615 30095
info@restoranasgabi.lt
www.restoranasgabi.lt

I-V 11:30-22:00
VI-VII 12:00-22:00

-10%

discount for check. Discount is not given for the alcoholic beverages.

## Dessert Boutique and Restaurant SUGAMOUR

52

Vokiečių g. 11, Lvovo g. 101
+370 686 19995, +370 687 19662
uzsakymai@sugamour.lt

Vokiečių g. 11
I-IV 08:00-23:00
V-VI 08:00-00:00
VII 08:00-23:00

Lvovo g. 101
I-V 11:00-16:00

-15%

discount for check. Discount is not given for the alcoholic beverages.

## Restaurant ETNO DVARAS

53

Pilies g. 16
+370 656 13688
pilies@etnodvaras.lt
www.etnodvaras.lt

Aušros Vartų g. 2
+370 637 75555
a.vartu@etnodvaras.lt
www.etnodvaras.lt

I-VII 11:00-00:00

-10%

discount for check. Show Vilnius Pass before ordering. Discount is not given for alcoholic beverages, tobacco and offers with promotion.

## Restaurant FORTAS

54

Algirdo g. 17
+370 652 01138
algirdo@fortas.eu
www.fortas.eu

I-III 11:00-23:00
IV-V 11:00-24:00
VI-VII 11:00-23:00

-10%

discount for check. Show Vilnius Pass before ordering. Discount is not given for alcoholic beverages, tobacco and offers with promotion.

## Restaurant FORTAS, Smoke&Spirits

55

Vilniaus g. 8
+370 637 37000
vilniaus@fortas.eu
www.fortas.eu

I-III 11:00-22:00
IV-V 11:00-24:00
VI-VII 11:00-22:00

-10%

discount for check. Show Vilnius Pass before ordering. Discount is not given for alcoholic beverages, tobacco and offers with promotion.

## Restaurant MANO GURU

56

Vilniaus g. 20
+370 521 20126
info@manoguru.lt
www.facebook.com/salotubaras/

I-V 8:00-21:00
VI-VII 9:00-20:00

-10%

discount for check. Show Vilnius Pass before ordering. Discount is not given for alcoholic beverages, tobacco and offers with promotion.

## Bar ŠNEKUTIS

57

Šv. Mikalojaus g. 15, Šv. Stepono g. 8
Polocko St 7A
+370 687 76247; +370 656 76220
+370 656 99459; +370 650 47054
jususnekutis@gmail.com
jususnekutis.lt

I-V 8:00-23:00
VI-VII 10:00-23:00

Free

Smoked cheese snack when ordering from bar

## DOWNTOWN FOREST Hostel and Camping

58

Paupio g. 31A
+370 686 84523
info@downtownforest.lt
www.downtownforest.lt/hostel

I-IV 16:00-23:00
V-VI 16:00-24:00
VII 16:00-23:00

-10%

Discount for check (except alcohol beverages)

## Bubble Tea FORMOSA

59

Gedimino pr. 9
+370 698 04983
info@formosa.lt
www.facebook.com/FormosaLT/

I-VII 10:00-22:00

-10%

for a bubble tea.

## Vegan Dessert Bakery CHAIKA

60

Totorių g. 7,
+370 648 74702
Pylimo g. 21B
+370 600 47200
info@chaika.lt
www.chaika.lt

I-V 10:00-21:00,
VI-VII 11:00-20:00

-10%

discount for check. Show Vilnius Pass before ordering.

## Public Transport

61

„Vilniečio kortelė" can be purchased and topped up in kiosks "Lietuvos spauda", "Spauda", "Narvesen", Lithuanian post offices and branches of PAYPOST, supermarkets "Maxima" box offices, as well as the Client Service Centre of SĮ "Susisiekimo paslaugos" at Gedimino pr. 9A and Geležinkelio g. 16.

Free

***with 72 hours Vilnius Pass with Public transport.**
"Vilniečio kortelė" costs 1,50 EUR. A one-day ticket costs 5 EUR, a three-day ticket costs 8 EUR, a five-day ticket costs 12 EUR.

Public transport runs from 5:30 until 23:00. Routes and schedules online www.stops.lt/vilnius

„Vilniečio kortelė" and e-tickets which are integrated into the Vilnius Pass are valid on all Vilnius city public transport routes (buses and trolleybuses). Activate a ticket frst time you get on board. More information www.vilniustransport.lt

## LitCarRent

62

LitCarRent

Parodų g. 2 Vilnius
+370 650 55822
rent@litcarrent.com
www.litcarrent.com

24/7

Free

Free additional services: child seat, GPS navigation, car delivery in Vilnius during working hours, additional driver.

Free additional services provided when booking car for more then 1 day.

## BOLT

63

vilnius@bolt.eu
www.bolt.eu/lt

24/7

Free

first trip with Bolt up to 5 Eur. Ask for a discount code at the Vilnius Tourist Information Centre.

## Hot Air Balloon Flights BALLOONING.LT

64

Dobkevičiaus g. 6
+370 652 00510
info@ballooning.lt
www.ballooning.lt

I-VII 8:00-22:00

**SAVE 14 EUR**

95 EUR

Take off depends on weather conditions.

## Hot Air Balloon Flights HOT AIRLINES

65

L. Stuokos-Gucevičiaus g. 1
+370 611 20911
info@orobalionai.lt
www.hotairlines.lt

I-VII 9:00-19:00

**SAVE 12 EUR**

97 EUR

Take off depends on weather conditions.

## BALLOON.LT

66

+370 652 00004
fly@balloon.lt
www.balloon.lt

I-VII 7:00- 22:00

**SAVE 10 EUR**

89 EUR

Take off depends on weather conditions

## Hot Air Balloon Flights SMILE BALLOONS

67

Upės g. 6
+370 690 55500
info@hotairballoon.lt
www.hotairballoon.lt

I-VII 9:00-17:00

-15%

Take off depends on weather conditions.

LEISURE, ENTERTAINMENT

## Pool Bar FUKSAS

68

Gedimino pr. 28/2
+370 526 08926
info@fuksas.lt
www.fuksas.lt

I-III 11:00-00:00
IV 11:00-01:00
V 11:00-03:00
VI 13:00-03:00
VII 13:00-00:00

-20%

## Kayak Tours & Winter Activities NORTH NORTH EAST

69

Birutės g. 24, Trakai
+370 677 93441
info@northnortheast.lt
www.northnortheast.lt

I-VII 10:00-22:00

-20% for guided Tours

30-50 EUR per person for regular guided tours.

Book in advance needed.

## Sport Shooting EKSKOMISARŲ BIURAS

70

Žemaitės g. 6
+370 521 02340
saudykla@ekskomisarai.lt
www.ekskomisaru-biuras.lt

**SAVE 22 EUR**

29 EUR

Booking in advance needed.
Registration I-V 8:00-17:00

## Sport Shooting Club GUNSTALK.LT

71

S. Batoro g. 90A
+370 614 85664
info@gunstalk.lt
www.gunstalk.lt

I-V 8:00-17:00

-20%

Booking in advance needed.

## Amusement Park ADVENTICA

72

Ozo g. 18
+370 601 58545
info@adventica.lt
www.adventica.lt

I-VI 10:00-22:00
VII 10:00-21:00

-10%

Discount for a 2-hour ticket.

## Kart Tracks KARTLANDAS

73

Parodų g. 1
+370 626 33555
vilnius@jkartlandas.lt
www.vilnius.kartlandas.lt

Elektrokart
Dariaus ir Girėno g. 2
+370 612 33303
info@elektrokart.lt
www.elektrokart.lt

I-V 12:00-23:00
VI-VII 10:00-23:00

-20%

For a ride with kart.

## VIRTUAL REALITY CAFÉ

74

Gedimino pr. 9
+370 688 36073
info@vrcafe.lt
www.vrcafe.lt

I-V 12:00-21:00,
VI-VII 11:00-21:00

15min VR session 8 EUR,
30min VR session 12 EUR,
60min VR session 20 EUR,
30min VR VIP session 16 EUR.

Free *hot beverage

Price per room. One room is equipped with one VR headset. Room can be shared by 1-3 people. Games and experiences can be changed at any time.



### TOURS

1. Regular Tours in Vilnius VILNIUSCITYTOUR.COM
2. Hop On-Hop Of Sightseeing Tours in Vilnius CITY TOUR
3. Audioguide rental
4. Chernobyl Tour
5. Regular Walking Tours VILNIUS WITH LOCALS
6. Bike Tours VELOTAKAS
7. Bike Tours & Rental VELO-CITY VILNIUS
8. City E. Scooter Tour WELCOME TO VILNIUS
9. Thematic Walking Tours JERULITA

### MUSEUMS

10. National Museum, PALACE OF THE GRAND DUKES OF LITHUANIA
11. MO Museum
12. National Museum of Lithuania
13. National Museum of Lithuania Archeology exhibition
14. National Museum of Lithuania, GEDIMINAS CASTLE
15. National Museum of Lithuania, The Bastion of the Vilnius Defensive Wall
16. National Museum of Lithuania, HOUSE OF SIGNATORIES
17. National Museum of Lithuania, Kazys Varnelis House - Museum
18. Lithuanian Art Museum, VILNIUS PICTURE GALLERY
19. Lithuanian Art Museum, NATIONAL GALLERY OF ART
20. Lithuanian Art Museum, MUSEUM OF APPLIED ARTS AND DESIGN
21. Lithuanian Art Museum, VYTAUTAS KASIULIS ART MUSEUM
22. Museum of Occupations and freedom fights (KGB museum)
23. Memorial Complex of the Tuskulėnai Peace Park
24. Church Heritage Museum
25. Church Heritage Museum, CATHEDRAL BELFRY
26. Lithuanian Theatre, Music and Cinema Museum
27. Energy and Technology museum
28. Museum of Illusions
29. Tv Tower, Observation Deck & Restaurant PAUKŠČIŲ TAKAS
30. Toy Museum
31. Zoo Park
32. Chocolate Sculptures Museum in Trakai
33. Amber Museum AMBER QUEEN

### PARKS

34. Botanical Garden of Vilnius University
35. EUROPOS PARKAS Open-Air Museum

### GALLERIES, SOUVENIRS

36. Authors' Gallery BOUTIQUE TATTOO PRIVILEGE
37. THE OLD CRAFTS WORKSHOP
38. Souvenir Shop AMBERTEA
39. Weaving Manufactory JŪRATĖ
40. Gallery ART CENTRE OF BALTIC AMBER
41. Souvenir Shop KOLEKCIJA
42. Souvenir shop LOCAL HOUSE
43. Gallery FĖJŲ SLĖNIS

### RESTAURANTS

44. Restaurant ERTLIO NAMAS
45. Restaurant ŽUVINĖ
46. Restaurant NARUTIS
47. Restaurant ...GREY
48. Restaurant KYBYNLAR
49. Restaurant JURGIS IR DRAKONAS
50. Restaurant PIRMAS BLYNAS
51. Restaurant GABI
52. Dessert Boutique and Restaurant SUGAMOUR
53. Restaurant ETNO DVARAS
54. Restaurant FORTAS
55. Restaurant FORTAS, Smoke&Spirits
56. Restaurant MANO GURU

### CAFĖS, BARS

57. Bar ŠNEKUTIS
58. Downtown Forest Hostel and Camping
59. Bubble Tea FORMOSA
60. Vegan Dessert Bakery CHAIKA

### TRANSPORT

61. Public Transport
62. LITCARENT
63. BOLT

### LEISURE, ENTERTAINMENT

64. Hot Air Balloon Flights by BALLOONING.LT
65. Hot Air Balloon Flights by HOT AIRLINES
66. BALLOON.LT
67. Hot Air Balloon Flights by SMILE BALLOONS
68. Pool Bar FUKSAS
69. Kayak Tours & Winter Activities
70. Sport Shooting by EKSKOMISARŲ BIURAS
71. Sport Shooting Club GUNSTALK.LT
72. Amusement Park ADVENTICA
73. Kart Tracks KARTLANDAS
74. VIRTUAL REALITY CAFÉ

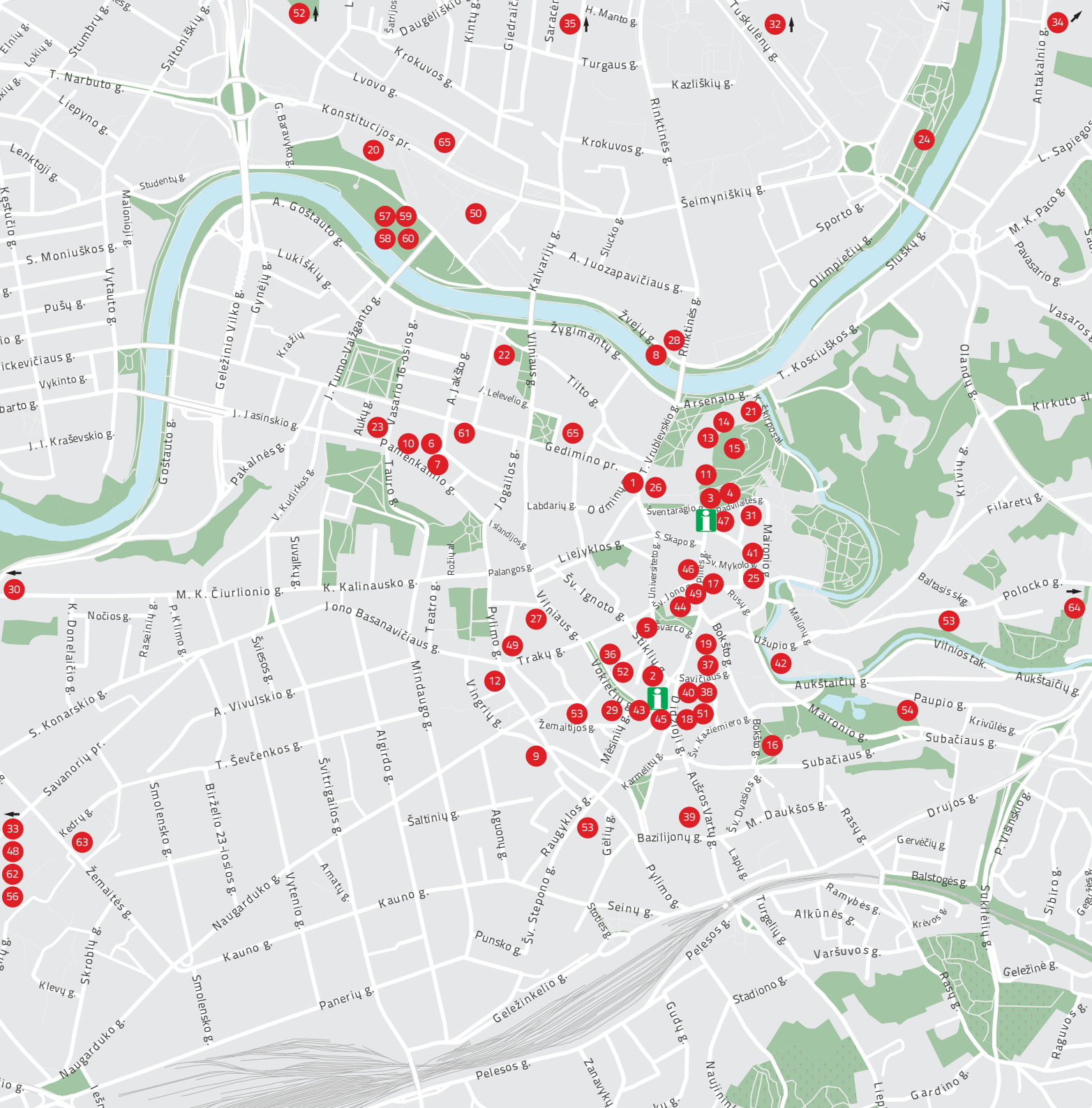
Elnių g.
Lokių g.
Stumbrų g.
Saltoniškių g.
T. Narbuto g.
Liepyno g.
Lenktoji g.
Kęstučio g.
Studentų g.
Maloniojo g.
S. Moniuškos g.
Vytauto g.
Pušų g.
Vykinto g.
J. Jasinskio g.
J. I. Kraševskio g.
Goštauto g.
Pakalnės g.
V. Kudirkos g.
Suvalkų g.
Geležinio Vilko g.
Gynėjų g.
Kražių
Lukiškių g.
A. Goštauto g.
G. Baravyko g.
Konstitucijos pr.
Šatrijos g.
Daugėliškio g.
Kintų g.
Giedraičio g.
Saracėnų g.
Krokuvos g.
Lvovo g.
H. Manto g.
Turgaus g.
Kazliškių g.
Tuskulėnų g.
Rinktinės g.
Krokuvos g.
Šeimyniškių g.
Sporto g.
Olimpiečių g.
Slucko g.
Kalvarijų g.
A. Juozapavičiaus g.
Žvejų g.
Žygimantų g.
Vilniaus g.
A. Jakšto g.
J. Tumo-Vaižganto g.
Vasario 16-osios g.
Aukų g.
Pamėnkalnio g.
Tilto g.
J. Lelevelio g.
Gedimino pr.
Jogailos g.
Labdarių g.
O dminų g.
T. Vrublevskio g.
Arsenalo g.
Katedros a.
Šventaragio g.
Radvilaitės g.
S. Skapo g.
Liejyklos g.
Islandijos g.
Palangos g.
Šv. Ignoto g.
Universiteto g.
Šv. Mykolo g.
Pilies g.
Šv. Jono g.
Šv. Kazimiero g.
Rūsų g.
Maironio g.
Malūnų g.
Užupio g.
Bokšto g.
Savičiaus g.
Aukštaičių g.
Vilniaus g.
Stiklių g.
Vokiečių g.
Didžioji g.
Mėsinių g.
Žemaitijos g.
Šv. Kazimiero g.
Karmelitų g.
Aušros Vartų g.
Šv. Dvasios g.
Lapių g.
Bazilijonų g.
M. Daukšos g.
Rasų g.
Gėlių g.
Raugyklos g.
Šv. Stepono g.
Pylimo g.
Seinų g.
Stoties g.
Turgelių g.
Alkūnės g.
Ramybės g.
Krėvos g.
Varšuvos g.
Pelesos g.
Stadiono g.
Gudų g.
Geležinkelio g.
Geležinė g.
Panerių g.
Kauno g.
Punsko g.
Naugarduko g.
Smolensko g.
Klevų g.
Skroblų g.
Žemaitės g.
Vytenio g.
Amatų g.
Šaltinių g.
Augustono g.
Algirdo g.
Šviesos g.
Šviesos g.
Teatro g.
Pylimo g.
Vingrių g.
Mindaugo g.
Trakų g.
Jono Basanavičiaus g.
M. K. Čiurlionio g.
K. Kalinausko g.
Nočios g.
Raseinių g.
P. Klimo g.
K. Donelaičio g.
S. Konarskio g.
A. Vivulskio g.
T. Ševčenkos g.
Savanorių pr.
Kedrų g.
Birželio 23-osios g.
Naugarduko g.
Žemaitės g.
Šv. Kazimiero g.
Bokšto g.
Paupio g.
Krivūlės g.
Subačiaus g.
Subačiaus g.
Drujos g.
Gervėčių g.
Balstogės g.
Sibiro g.
Sukilėlių g.
P. Višinskio g.
Geležinė g.
Raguvos g.
Gardino g.
Raštų g.
Baltasis skg.
Polocko g.
Vilniaus tak.
L. Sapiegos
M. K. Paco g.
Pavasario g.
Vasaros
Kirkuto al.
Filaretų g.
Krivių g.
Olandų g.
T. Kosciuškos g.
Antakalnio g.